

MUNICIPIO DE COSALA

Poliza de Ingreso IA0000006 del 31 de enero de 2020
PARTICIPACIONES FEDERALES Y ESTATALES CORRESPONDIENTES AL MES DE ENERO DE 2020.

Hoja: 1

ACHAVEZ 12/05/2020 06:40:11p.m.

Table with columns: Cta, Scta, Ssc, SSS, SSSS, SSSSS, Descripcion / Concepto, Parcial, Debe, Haber. It lists various municipal income items such as bank deposits, federal and state participations, and municipal taxes.

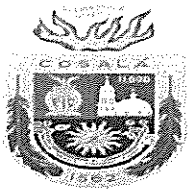

MUNICIPIO DE COSALA

Poliza de Ingreso IA0000006 del 31 de enero de 2020
PARTICIPACIONES FEDERALES Y ESTATALES CORRESPONDIENTES AL MES DE ENERO DE 2020.

Hoja: 2

ACHAVEZ 12/05/2020 06:40:11p.m.

Table with columns: Cta, Scta, Ssc, SSS, SSSS, SSSSS, Descripcion / Concepto, Parcial, Debe, Haber. It lists various financial entries such as 'RETENCION A TRABAJADORES', 'PRESTAMO ISSSTE A TRABAJADORES DEL H. AYTO', and 'LIQUIDACION DE PARTICIPACIONES FEDERALES Y ESTATALES'.



MUNICIPIO DE COSALA

Poliza de Ingreso IA0000006 del 31 de enero de 2020
PARTICIPACIONES FEDERALES Y ESTATALES CORRESPONDIENTES AL MES DE ENERO DE 2020.

Hoja: 3

ACHAVEZ 12/05/2020 05:02:55p.m.

Table with columns: Cta, Scta, Ssc, SSS, SSSS, SSSSS, Descripcion / Concepto, Parcial, Debe, Haber. It lists various financial entries for interest and debt payments, including sub-accounts like 5411, 5431, 8120, and 8140.



MUNICIPIO DE COSALA

Poliza de Ingreso IA0000006 del 31 de enero de 2020
PARTICIPACIONES FEDERALES Y ESTATALES CORRESPONDIENTES AL MES DE ENERO DE 2020.

Hoja: 4

ACHAVEZ 12/05/2020 05:02:55p.m.

Table with columns: Cta, Scta, Ssc, SSS, SSSS, SSSSS, Descripcion / Concepto, Parcial, Debe, Haber. It lists various budget items and their corresponding amounts.



MUNICIPIO DE COSALA

Poliza de Ingreso IA0000006 del 31 de enero de 2020
 PARTICIPACIONES FEDERALES Y ESTATALES CORRESPONDIENTES AL MES DE ENERO DE 2020.

Hoja: 5

ACHAVEZ 12/05/2020 05:02:55p.m.

Cta	Scta	Ssc	SSS	SSSS	SSSSS	Descripcion / Concepto	Parcial	Debe	Haber
						012500 LIQUIDACION DE PARTICIPACIONES FEDERALES Y ESTATAL INTERES	26,607.79		
8260	3	395002							
8260	3	395002	000005			GASTOS ADMINISTRATIVOS			
8260	3	395002	000005	001000		GASTOS ADMINISTRATIVOS			
8260	3	395002	000005	001000	000022	GASTOS ADMINISTRATIVOS			
						012500 LIQUIDACION DE PARTICIPACIONES FEDERALES Y ESTATAL TRANSFERENCIAS, ASIGNACIONES, SUBSIDIOS Y OTRAS AYUDAS	77,982.51		
8260	4								
8260	4	411001				DIF SISTEMA MUNICIPAL			
8260	4	411001	000010			SUBSIDIOS Y TRANSFERENCIAS			
8260	4	411001	000010	001000		SUBSIDIOS Y TRANSFERENCIAS			
8260	4	411001	000010	001000	000028	SUBSIDIOS Y TRANSFERENCIAS			
						012500 LIQUIDACION DE PARTICIPACIONES FEDERALES Y ESTATAL COMISION ESTATAL DE GESTION EMPRESARIAL	46,920.00		
8260	4	423001							
8260	4	423001	000010			SUBSIDIOS Y TRANSFERENCIAS			
8260	4	423001	000010	001000		SUBSIDIOS Y TRANSFERENCIAS			
8260	4	423001	000010	001000	000028	SUBSIDIOS Y TRANSFERENCIAS			
						012500 LIQUIDACION DE PARTICIPACIONES FEDERALES Y ESTATAL SERVICIO TECNICO DE CASTASTRO (ISAI E IMPUESTOS PREDIAL)	2,607.08		
8260	4	423004							
8260	4	423004	000005			GASTOS ADMINISTRATIVOS			
8260	4	423004	000005	001000		GASTOS ADMINISTRATIVOS			
8260	4	423004	000005	001000	000022	GASTOS ADMINISTRATIVOS			
						012500 LIQUIDACION DE PARTICIPACIONES FEDERALES Y ESTATAL DOCUMENTOS POR PAGAR	10,701.94		
8260	9								
8260	9	921001				INTERESES DE LA DEUDA PUBLICA			
8260	9	921001	000006			DEUDA PUBLICA			
8260	9	921001	000006	001000		DEUDA PUBLICA			
8260	9	921001	000006	001000	000023	INTERESES DE LA DEUDA PUBLICA			
						012500 LIQUIDACION DE PARTICIPACIONES FEDERALES Y ESTATAL GASTOS DE LA DEUDA PÚBLICA	4,816.62		
8260	9	941001							
8260	9	941001	000006			DEUDA PUBLICA			
8260	9	941001	000006	001000		DEUDA PUBLICA			
8260	9	941001	000006	001000	000023	GASTOS DE LA DEUDA PÚBLICA			
						012500 LIQUIDACION DE PARTICIPACIONES FEDERALES Y ESTATAL Presupuesto de Egresos Pagado	6,894.78		
8270								176,530.72	
8270	3					SERVICIOS GENERALES			
8270	3	395001				ACTUALIZACION			
8270	3	395001	000005			GASTOS ADMINISTRATIVOS			
8270	3	395001	000005	001000		GASTOS ADMINISTRATIVOS			
8270	3	395001	000005	001000	000022	GASTOS ADMINISTRATIVOS			
						012500 LIQUIDACION DE PARTICIPACIONES FEDERALES Y ESTATAL INTERES	26,607.79		
8270	3	395002							
8270	3	395002	000005			GASTOS ADMINISTRATIVOS			
8270	3	395002	000005	001000		GASTOS ADMINISTRATIVOS			
8270	3	395002	000005	001000	000022	GASTOS ADMINISTRATIVOS			
						012500 LIQUIDACION DE PARTICIPACIONES FEDERALES Y ESTATAL	77,982.51		



MUNICIPIO DE COSALA

Poliza de Ingreso IA0000006 del 31 de enero de 2020
PARTICIPACIONES FEDERALES Y ESTATALES CORRESPONDIENTES AL MES DE ENERO DE 2020.

Hoja: 6

ACHAVEZ 12/05/2020 05:02:55p.m.

Table with columns: Cta, Scta, Ssc, SSS, SSSS, SSSSS, Descripcion / Concepto, Parcial, Debe, Haber. It lists various municipal and federal participations for January 2020, including categories like 'AYUDAS', 'SUBSIDIOS Y TRANSFERENCIAS', and 'DEUDA PUBLICA'.



MUNICIPIO DE COSALA

Poliza de Ingreso IA0000006 del 31 de enero de 2020
PARTICIPACIONES FEDERALES Y ESTATALES CORRESPONDIENTES AL MES DE ENERO DE 2020.

Hoja: 7

ACHAVEZ 12/05/2020 05:02:55p.m.

Table with columns: Cta, Scta, Ssc, SSS, SSSS, SSSSS, Descripcion / Concepto, Parcial, Debe, Haber. It lists various municipal income items such as participations and taxes for January 2020, with a total of 4,669,811.59.



MUNICIPIO DE COSALA

Poliza de Ingreso IA0000006 del 31 de enero de 2020 Hoja: 8
 PARTICIPACIONES FEDERALES Y ESTATALES CORRESPONDIENTES AL MES DE ENERO DE 2020.

ACHAVEZ 12/05/2020 05:02:55p.m.

Cta	Scta	Ssc	SSS	SSSS	SSSSS	Descripcion / Concepto	Parcial	Debe	Haber
8150	8	810107				TENENCIA FEDERAL			
						PARTICIPACIONES FEDERALES Y ESTATALES CORRESPONDIENTES AL MES DE ENERO DE 2020.	15.18		
8150	8	810301				Del Impuesto sobre Tenencia o uso de Vehiculos Estatal			
						PARTICIPACIONES FEDERALES Y ESTATALES CORRESPONDIENTES AL MES DE ENERO DE 2020.	16,957.95		
8240						Presupuesto de Egresos Comprometido			176,530.72
8240	3					<u>SERVICIOS GENERALES</u>			
8240	3	395001				ACTUALIZACION			
8240	3	395001	000005			GASTOS ADMINISTRATIVOS			
8240	3	395001	000005	001000		GASTOS ADMINISTRATIVOS			
8240	3	395001	000005	001000	000022	GASTOS ADMINISTRATIVOS			
						012500 LIQUIDACION DE PARTICIPACIONES FEDERALES Y ESTATAL	26,607.79		
8240	3	395002				INTERES			
8240	3	395002	000005			GASTOS ADMINISTRATIVOS			
8240	3	395002	000005	001000		GASTOS ADMINISTRATIVOS			
8240	3	395002	000005	001000	000022	GASTOS ADMINISTRATIVOS			
						012500 LIQUIDACION DE PARTICIPACIONES FEDERALES Y ESTATAL	77,982.51		
8240	4					TRANSFERENCIAS, ASIGNACIONES, SUBSIDIOS Y OTRAS AYUDAS			
8240	4	411001				DIF SISTEMA MUNICIPAL			
8240	4	411001	000010			SUBSIDIOS Y TRANSFERENCIAS			
8240	4	411001	000010	001000		SUBSIDIOS Y TRANSFERENCIAS			
8240	4	411001	000010	001000	000028	SUBSIDIOS Y TRANSFERENCIAS			
						012500 LIQUIDACION DE PARTICIPACIONES FEDERALES Y ESTATAL	46,920.00		
8240	4	423001				COMISION ESTATAL DE GESTION EMPRESARIAL			
8240	4	423001	000010			SUBSIDIOS Y TRANSFERENCIAS			
8240	4	423001	000010	001000		SUBSIDIOS Y TRANSFERENCIAS			
8240	4	423001	000010	001000	000028	SUBSIDIOS Y TRANSFERENCIAS			
						012500 LIQUIDACION DE PARTICIPACIONES FEDERALES Y ESTATAL	2,607.08		
8240	4	423004				SERVICIO TECNICO DE CASTASTRO (ISAI E IMPUESTOS PREDIAL)			
8240	4	423004	000005			GASTOS ADMINISTRATIVOS			
8240	4	423004	000005	001000		GASTOS ADMINISTRATIVOS			
8240	4	423004	000005	001000	000022	GASTOS ADMINISTRATIVOS			
						012500 LIQUIDACION DE PARTICIPACIONES FEDERALES Y ESTATAL	10,701.94		
8240	9					DOCUMENTOS POR PAGAR			
8240	9	921001				INTERESES DE LA DEUDA PUBLICA			
8240	9	921001	000006			DEUDA PUBLICA			
8240	9	921001	000006	001000		DEUDA PUBLICA			
8240	9	921001	000006	001000	000023	INTERESES DE LA DEUDA PUBLICA			
						012500 LIQUIDACION DE PARTICIPACIONES FEDERALES Y ESTATAL	4,816.62		
8240	9	941001				GASTOS DE LA DEUDA PÚBLICA			
8240	9	941001	000006			DEUDA PUBLICA			
8240	9	941001	000006	001000		DEUDA PUBLICA			
8240	9	941001	000006	001000	000023	GASTOS DE LA DEUDA PÚBLICA			
						012500 LIQUIDACION DE PARTICIPACIONES FEDERALES Y ESTATAL	6,894.78		
8250						Presupuesto de Egresos Devengado			176,530.72
8250	3					<u>SERVICIOS GENERALES</u>			



MUNICIPIO DE COSALA

Poliza de Ingreso IA0000006 del 31 de enero de 2020
PARTICIPACIONES FEDERALES Y ESTATALES CORRESPONDIENTES AL MES DE ENERO DE 2020.

Hoja: 9

ACHAVEZ 12/05/2020 05:02:55p.m.

Table with columns: Cta, Scta, Ssc, SSS, SSSS, SSSSS, Descripcion / Concepto, Parcial, Debe, Haber. It lists various administrative and financial entries for January 2020, including liquidations of federal and state participations, administrative expenses, and public debt interest.



MUNICIPIO DE COSALA

Poliza de Ingreso IA0000006 del 31 de enero de 2020
PARTICIPACIONES FEDERALES Y ESTATALES CORRESPONDIENTES AL MES DE ENERO DE 2020.

Hoja: 10

ACHAVEZ 12/05/2020 05:02:55p.m.

Table with columns: Cta, Scta, Ssc, SSS, SSSS, SSSSS, Descripcion / Concepto, Parcial, Debe, Haber. Contains multiple rows of financial entries with descriptions like 'GASTOS ADMINISTRATIVOS' and 'LIQUIDACION DE PARTICIPACIONES FEDERALES Y ESTATAL'.

Sumas Iguales... 19,208,838.52 19,208,838.52

Emission: 31 ene 2020
Poliza : IA0000006

Table with columns: FORMULO, TESORERO, PRESIDENTE, REG. COM. HDA., PASO A DIARIO. Includes handwritten signatures and initials.

PARTICIPACIONES ENERO DE 2020

fondo gral	3,055,974.62	-	-	3,055,974.62
fiscalización	809,437.59	-	-	809,437.59
fomento mpal.	607,999.89	-	-	607,999.89
imptos. especiales	67,593.00	-	-	67,593.00
tenencias	15.18	-	-	15.18
				-
				-
part.estatales	16,957.95	-	-	16,957.95
				-
isan	95,787.46	-	16,045.90	111,833.36
				-
	4,653,765.69	-	16,045.90	4,669,811.59
FONDO DE AGUINALDO	- 600,000.00			- 600,000.00
DESAYUNOS	- 46,920.00			- 46,920.00
ANT.PART.	- 1,039,000.00			- 1,039,000.00
ISSSTE	- 604,355.88			- 604,355.88
ISR	-			-
COLORO	-			-
BANOBRAS	- 20,854.79			- 20,854.79
PREDIAL	- 10,701.94			- 10,701.94
URGE	- 2,607.08			- 2,607.08
	2,329,326.00	-	16,045.90	2,345,371.90

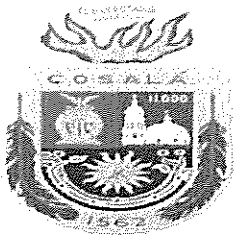

MUNICIPIO DE COSALA

AUTORIZACIÓN PRESUPUESTAL

FOLIO 12500
FECHA DE EXPEDICION 31/01/2020
CTA. CARGO 1112/2/000003/000000/000000

CTA. CARGO: 00000 - NORMAL 35714

1 - D C 93

CODIGO	CANTIDAD	UNIDAD	DESCRIPCION DEL ARTICULO O SERVICIO	PRECIO	IMPORTE
			CLAVE PRESUPUESTARIA		
1	1.00		LIQUIDACION DE PARTICIPACIONES FEDERALES Y ESTATALES CORRESPONDIENTE AL MES DE ENERO DE	46,920.00	46,920.00
2020-10-1000-269-14-14-14-28-411001-5211-4-411001-000010-001000-000028			DIF SISTEMA MUNICIPAL- SUBSIDIOS Y TRANSFERENCIAS- SUBSIDIOS Y TRANSFERENCIAS		
Proyecto:	28	SUBSIDIOS Y TRANSFERENCIAS			
COG:	411001	DIF SISTEMA MUNICIPAL			
1	1.00		LIQUIDACION DE PARTICIPACIONES FEDERALES Y ESTATALES CORRESPONDIENTE AL MES DE ENERO DE	2,607.08	2,607.08
2020-10-1000-269-14-14-14-28-423001-5221-4-423001-000010-001000-000028			COMISION ESTATAL DE GESTION EMPRESARIAL- SUBSIDIOS Y TRANSFERENCIAS- SUBSIDIOS Y TRANSFERENCIAS		
Proyecto:	28	SUBSIDIOS Y TRANSFERENCIAS			
COG:	423001	COMISION ESTATAL DE GESTION EMPRESARIAL			
1	1.00		LIQUIDACION DE PARTICIPACIONES FEDERALES Y ESTATALES CORRESPONDIENTE AL MES DE ENERO DE	26,607.79	26,607.79
2020-5-1000-152-3-3-5-22-395001-5139-3-395001-000005-001000-000022			ACTUALIZACION- GASTOS ADMINISTRATIVOS- GASTOS ADMINISTRATIVOS		
Proyecto:	22	GASTOS ADMINISTRATIVOS			
COG:	395001	ACTUALIZACION			
1	1.00		LIQUIDACION DE PARTICIPACIONES FEDERALES Y ESTATALES CORRESPONDIENTE AL MES DE ENERO DE	77,982.51	77,982.51
2020-5-1000-152-3-3-5-22-395002-5139-3-395002-000005-001000-000022			INTERES- GASTOS ADMINISTRATIVOS- GASTOS ADMINISTRATIVOS		
Proyecto:	22	GASTOS ADMINISTRATIVOS			
COG:	395002	INTERES			
1	1.00		LIQUIDACION DE PARTICIPACIONES FEDERALES Y ESTATALES CORRESPONDIENTE AL MES DE ENERO DE	10,701.94	10,701.94
2020-5-1000-152-3-3-5-22-423004-5221-4-423004-000005-001000-000022			SERVICIO TECNICO DE CASTASTRO (ISAI E IMPUESTOS PREDIAL)- GASTOS ADMINISTRATIVOS- GASTOS ADMINISTRATIVOS		
Proyecto:	22	GASTOS ADMINISTRATIVOS			
COG:	423004	SERVICIO TECNICO DE CASTASTRO (ISAI E IMPUESTOS PREDIAL)			
1	1.00		LIQUIDACION DE PARTICIPACIONES FEDERALES Y ESTATALES CORRESPONDIENTE AL MES DE ENERO DE	4,816.62	4,816.62
2020-6-1000-411-3-3-6-23-921001-5411-9-921001-000006-001000-000023			INTERESES DE BANOBRAS 91-2007- DEUDA PUBLICA- DEUDA PUBLICA		
Proyecto:	23	DEUDA PUBLICA			
COG:	921001	INTERESES DE BANOBRAS 91-2007			
1	1.00		LIQUIDACION DE PARTICIPACIONES FEDERALES Y ESTATALES CORRESPONDIENTE AL MES DE ENERO DE	6,894.78	6,894.78
2020-6-1000-411-3-3-6-23-941001-5431-9-941001-000006-001000-000023			GASTOS DE BANOBRAS 91-2007- DEUDA PUBLICA- DEUDA PUBLICA		
Proyecto:	23	DEUDA PUBLICA			
COG:	941001	GASTOS DE BANOBRAS 91-2007			



MUNICIPIO DE COSALA

AUTORIZACIÓN PRESUPUESTAL

FOLIO
12500
FECHA DE EXPEDICION
31/01/2020
CTA. CARGO
1112/2/000003/000000/000000

CTA. CARGO: 00000 - NORMAL 35714

1 - D C 93

CODIGO	CANTIDAD	UNIDAD	DESCRIPCION DEL ARTICULO O SERVICIO	PRECIO	IMPORTE
			CLAVE PRESUPUESTARIA		

Cargo: LIQUIDACION DE PARTICIPACIONES FEDERALES Y ESTATALES CORRESPONDIENTE AL MES DE ENERO DE 2020.	SUB- TOTAL:	176,530.72
	DESCUENTO:	0.00
	I VA:	0.00
	TOTAL:	176,530.72

ELABORÓ

AUTORIZÓ

EDUVIGES ANTONIETA CHAVEZ CRUZ

RAFAEL SANCHEZ MOLINA
TESORERO MUNICIPAL



SINALOA

SECRETARIA
DE ADMINISTRACION
Y FINANZAS

000030

SECCION: DIR. POLITICA TRIBUTARIA

OFICIO : SAF/SSI/DPT/41/2020

ASUNTO : LIQ. DE PARTICIP.
FEDERALES Y EST.

CULIACAN, SIN. A 31 de enero de 2020

LIC. RAFAEL SANCHEZ MOLINA
TESORERO MPAL. DEL H. AYUNTAMIENTO DE COSALA
PRESENTE.

LIQUIDACIÓN DE PARTICIPACIONES FEDERALES Y ESTATALES CORRESPONDIENTES AL MES DE ENERO 2020.

PARTICIPACIÓN FEDERAL

AFECTACION PRESUPUESTAL

LIQUIDACIÓN MENSUAL FONDO GENERAL	3,055,974.62
LIQUIDACIÓN MENSUAL FONDO DE FISCALIZACIÓN	809,437.59
LIQUIDACIÓN MENSUAL FONDO DE FOMENTO MUNICIPAL	607,999.89
LIQUIDACIÓN MENSUAL IMPUESTOS ESPECIALES	67,593.00
LIQUIDACIÓN MENSUAL TENENCIA FEDERAL	15.18
LIQUIDACIÓN MENSUAL IMPUESTO SOBRE AUTOMOVILES NUEVOS (I.S.A.N.)	95,787.46
INCENTIVO (ISAN)	16,045.90

AFECTACION CONTABLE

FONDO DE RESERVA DE AGUINALDO	(600,000.00)
DESAYUNOS ESCOLARES	(46,920.00)
ANTICIPO A CTA. DE PARTICIPACIONES	(1,039,000.00)
ISSSTE	(604,355.88)
PAGOS A FIDEICOMISO SCOTIABANK A CTA. DE PARTICIPACIONES	(20,854.79)
6% IMPUESTO PREDIAL URBANO	(10,701.94)
GESTION EMPRES. Y REF REG	(2,607.08)

TRANSFERENCIA BANCARIA POR PARTICIPACION FEDERAL **\$2,328,413.95**

PARTICIPACIÓN ESTATAL

AFECTACION PRESUPUESTAL

TENENCIA ESTATAL (EJER ANTERIORES)	4,341.54
CONTRIBUCIONES ADICIONALES 20% MUNICIPAL	4,901.00
ADQUISICIÓN DE VEHÍCULO MOTOR USADO	7,715.41

TRANSFERENCIA BANCARIA POR PARTICIPACION ESTATAL **\$16,957.95**

ATENTAMENTE

LIC. JESÚS ENRIQUE HERNANDEZ GUERRERO
DIRECTOR DE POLITICA TRIBUTARIA



Handwritten signature/initials

- C.c.p. H. CONGRESO DEL ESTADO
- C.c.p. C. GRISELDA QUINTANA GARCIA.- Presidente Mpal. del H. AYUNTAMIENTO DE COSALA
- C.c.p. LIC. CARLOS GERARDO ORTEGA CARRICARTE.- Secretario de Administración y Finanzas
- C.c.p. LIC. BERNARDO GÁLVEZ ARMENTA.- Subsecretario de Ingresos
- C.c.p. ING. LUIS ALBERTO DE LA VEGA ARMENTA.- Subsecretario de Egresos.
- C.c.p. LIC. LUIS ARMANDO INZUNZA CAMACHO.- Director de Contabilidad Gubernamental
- C.c.p. ARCHIVO

GOBIERNO DEL ESTADO DE SINALOA
PARTICIPACIONES FEDERALES A LOS MUNICIPIOS
ENERO DE 2020
PESOS

CONCEPTO	MONTO	PARTICIPACIONES		FONDO DE FISCALIZACIÓN 1/	TOTAL	
		ESTATAL	MUNICIPAL			
FONDO GENERAL DE PARTICIPACIONES	1,182,176,273.00	922,097,492.94	260,078,780.06			
IMPUESTOS SOBRE AUTOMOVILES NUEVOS	38,514,361.80	30,041,202.20	8,473,159.60			
COMPENSACIÓN DE ISAN	6,207,970.00	4,842,216.60	1,365,753.40			
IMPUESTOS ESPECIALES SOBRE PRODUCCIÓN	25,812,427.00	20,133,693.06	5,678,733.94			
FONDO DE FISCALIZACIÓN	329,949,542.00	257,360,642.76	72,588,899.24			
TOTAL	1,582,660,573.80	1,234,475,247.56	348,185,326.24			
MUNICIPIO	FONDO GENERAL DE PARTICIPACIONES	IMPUESTOS SOBRE AUTOMOVILES NUEVOS	COMPENSACIÓN DE ISAN	IMPUESTOS ESPECIALES SOBRE PRODUCCION	FONDO DE FISCALIZACIÓN 1/	TOTAL
AHOME	35,172,183.83	1,145,873.45	184,699.91	767,974.88	9,816,584.12	47,087,316.20
ANGOSTURA	5,455,008.06	176,221.76	28,645.14	119,452.39	1,505,245.58	7,284,572.93
BADRAGUATO	4,696,885.27	145,234.34	24,660.75	104,343.43	1,221,172.16	6,192,295.94
CONCORDIA	3,922,044.34	124,339.66	20,594.08	86,426.09	1,055,037.33	5,208,441.50
COSALÁ	3,055,974.62	95,787.46	16,045.90	67,593.00	809,437.59	4,044,838.57
CULLIACÁN	74,689,275.37	2,403,954.57	392,201.06	1,637,559.96	20,507,611.69	99,630,602.65
CHOIX	4,490,115.53	146,578.91	23,579.13	97,972.53	1,256,601.60	6,014,847.70
ELOTA	5,641,837.72	185,841.38	29,628.07	122,720.28	1,598,109.38	7,578,136.83
ESCUINAPA	6,609,731.07	210,898.93	34,707.42	145,341.32	1,793,614.85	8,794,293.59
EL FUERTE	8,912,845.24	301,910.68	46,810.06	191,958.98	2,620,582.69	12,074,107.66
GUASAVE	23,622,021.82	780,601.07	124,052.19	513,249.08	6,719,938.93	31,759,863.08
MAZATLÁN	38,377,941.22	1,280,766.82	201,550.11	830,976.82	11,062,309.86	51,753,544.84
MOCORITO	5,484,295.46	177,099.20	28,798.90	120,109.49	1,512,535.53	7,322,838.58
NAVOLATO	12,628,475.52	428,361.58	66,324.78	271,848.51	3,719,851.51	17,114,861.89
ROSARIO	6,947,743.49	208,994.19	36,475.73	155,688.64	1,739,077.55	9,087,979.60
SALVADOR ALVARADO	7,908,764.74	256,876.44	41,530.94	172,865.52	2,198,318.30	10,578,355.94
SAN IGNACIO	3,546,684.94	110,956.63	18,622.35	78,495.34	936,971.07	4,691,730.33
SINALOA	8,916,951.83	292,862.52	46,826.87	194,157.68	2,515,899.50	11,966,698.40
TOTAL	260,078,780.06	8,473,159.60	1,365,753.40	5,678,733.94	72,588,899.24	348,185,326.24

1/ Incluye el cuarto ajuste trimestral 2019, por la cantidad de \$241,298,271.00

GOBIERNO DEL ESTADO DE SINALOA
PARTICIPACIONES DEL FONDO DE FOMENTO MUNICIPAL
ENERO DE 2020
PESOS

MUNICIPIO	TOTAL
AHOME	7,476,544.44
ANGOSTURA	1,117,893.70
BADIRAGUATO	955,719.99
CONCORDIA	794,481.52
COSALÁ	607,999.89
CULLACAN	16,015,205.38
CHOIX	901,829.27
ELOTA	1,171,358.05
ESCUINAPA	1,346,102.52
EL FUERTE	1,860,039.57
GUASAVE	5,018,638.48
MAZATLÁN	8,160,319.72
MOCORITO	1,122,385.24
NAVOLATO	2,706,387.44
ROSARIO	1,403,470.51
SALVADOR ALVARADO	1,630,478.61
SAN IGNACIO	711,565.93
SINALOA	1,828,262.74
TOTAL	54,828,683.00

GOBIERNO DEL ESTADO DE SINALOA
PARTICIPACIONES DE TENENCIA O USO DE VEHÍCULOS A LOS MUNICIPIOS DEL MES DE
ENERO DE 2020 DERIVADA DE INGRESOS DE DICIEMBRE 2019
PESOS

CONCEPTO	MONTO	PARTICIPACIÓN	
		ESTATAL	MUNICIPAL
TENENCIA O USO DE VEHÍCULOS	7,097.30	5,677.84	1,419.46

MUNICIPIO	COEFICIENTE	TOTAL DE PARTICIPACIONES
AHOME	13.523432	191.96
ANGOSTURA	2.055401	29.18
BADIRAGUATO	1.587415	22.53
CONCORDIA	1.411548	20.04
COSALA	1.069106	15.18
CULIACAN	27.893863	395.94
CHOIX	1.734710	24.62
ELOTA	2.226388	31.60
ESCUINAPA	2.416799	34.31
EL FUERTE	3.750780	53.24
GUASAVE	9.391768	133.31
MAZATLÁN	15.610708	221.59
MOCORITO	2.064508	29.30
NAVOLATO	5.330952	75.67
ROSARIO	2.184243	31.00
SALVADOR ALVARADO	3.018885	42.85
SAN IGNACIO	1.234832	17.53
SINALOA	3.494662	49.61
TOTAL	100.0000	1,419.46

✓
413



SINALOA
SECRETARÍA
DE ADMINISTRACIÓN
Y FINANZAS
INSTITUTO CATASTRAL
DEL ESTADO DE SINALOA

Unidad de Servicios
Estatales (USEE)
Segundo piso
Desarrollo Urbano Tres
Bis
C.P. 80100
Culiacán, Sinaloa, México.

NO OFICIO: 080/2020/DG/ICFS

Culiacán, Sinaloa; 12 Enero del 2020

LIC. BERNARDO GÁLVEZ ARMENTA
SUBSECRETARIO DE INGRESOS DE LA SAF
P R E S E N T E.-

En relación a la calendarización del cobro que realiza el Gobierno del Estado de Sinaloa, por los servicios de actualización Catastral a los Municipios: **Enviamos los importes para ser aplicados en ejercicio 2020.**

Gobierno del Estado de Sinaloa
Instituto Catastral del Estado de Sinaloa
Impuesto Predial Urbano Estatal Revaluación 2020

Municipio	Número de Predios	Impuesto Predial Neto 2020	Servicios Técnicos y Administrativos 6 % (Retención anual)	Retención Mensual
CHOIX	5,826	2,455,407.85	147,324.47	12,277.04
EL FUERTE	13,197	5,776,748.74	346,604.92	28,883.74
AHOME	159,820	141,279,996.55	8,476,799.79	706,399.98
SINALOA	16,410	3,468,421.39	208,105.28	17,342.11
GUASAVE	76,419	44,139,109.94	2,648,346.60	220,695.55
SALVADOR ALVARADO	39,692	23,385,118.09	1,403,107.09	116,925.59
CULIACÁN	362,173	796,460,060.69	47,787,603.64	3,982,300.30
NAVOLATO	43,351	29,556,995.89	1,773,419.75	147,784.98
COSALÁ	4,730	2,140,388.53	128,423.31	10,701.94
SAN IGNACIO	8,821	2,415,560.90	144,933.65	12,077.80
MAZATLÁN	219,910	441,545,752.91	26,492,745.17	2,207,728.76
CONCORDIA	9,467	2,599,652.43	155,979.15	12,998.26
ROSARIO	12,308	4,850,079.81	291,004.79	24,250.40
ESCUINAPA	17,072	12,820,089.48	769,205.37	64,100.45
MOCORITO	11,775	3,633,441.80	218,006.51	18,167.21
ANGOSTURA	12,879	5,938,622.26	356,317.34	29,693.11
BADIRAGUATO	4,262	1,959,705.22	117,582.31	9,798.53
ELOTA	15,825	7,219,496.03	433,169.76	36,097.48
Sumas :	1,033,937	1,531,644,648.50	91,898,678.91	7,658,223.24

Sin más por el momento, aprovecho la ocasión para enviarle un cordial saludo.

A T E N T A M E N T E

ING. JORGE AVILÉS SENÉS
DIRECTOR GENERAL
C.c.p.- Lic. Carlos Ortega Carricarte



**DIRECCION DE ASISTENCIA ALIMENTARIA Y SOCIAL
DEPTO. DE DESAYUNOS ESCOLARES**

RELACION DE IMPORTES DE DESAYUNOS FRIOS Y CALIENTES PARA SU RETENCION.
MES: ENERO . DIAS HABILES: 17 DIAS. DE FRIOS Y 18 DE CALIENTES .

MUNICIPIO	DESAYUNOS FRIOS		DESAYUNOS CALIENTES		TOTAL A RETENER
	NO. RACIONES	IMPORTE (EN PESOS)	DESPENSAS	IMPORTE (EN PESOS)	
AHOME	119,000	\$59,500.00	16	\$800.00	\$60,300.00
EL FUERTE	114,750	\$57,375.00	20	\$1,000.00	\$58,375.00
CHOIX	51,000	\$25,500.00	20	\$1,000.00	\$26,500.00
GUASAVE	153,000	\$76,500.00	24	\$1,200.00	\$77,700.00
SINALOA DE L.	130,050	\$65,025.00	17	\$850.00	\$65,875.00
SALVADOR A.	51,000	\$25,500.00	15	\$750.00	\$26,250.00
MOCORITO	62,900	\$31,450.00	23	\$1,150.00	\$32,600.00
ANGOSTURA	68,000	\$34,000.00	15	\$750.00	\$34,750.00
BADIRAGUATO	71,400	\$35,700.00	17	\$850.00	\$36,550.00
NAVOLATO	68,000	\$34,000.00	20	\$1,000.00	\$35,000.00
CULIACAN	299,200	\$149,600.00	87	\$4,350.00	\$153,950.00
COSALA	44,200	\$22,100.00	17	\$850.00	\$22,950.00
ELOTA	59,500	\$29,750.00	18	\$900.00	\$30,650.00
SAN IGNACIO	42,500	\$21,250.00	15	\$750.00	\$22,000.00
MAZATLAN	127,500	\$63,750.00	20	\$1,000.00	\$64,750.00
CONCORDIA	39,100	\$19,550.00	22	\$1,100.00	\$20,650.00
ROSARIO	39,100	\$19,550.00	15	\$750.00	\$20,300.00
ESCUINAPA	64,600	\$32,300.00	15	\$750.00	\$33,050.00
SUMA	1,604,800	\$802,400.00	396	\$19,800.00	\$822,200.00

ELABORO

LIC. LETICIA IRENE ALFARO RAMIREZ
JEFE DE DESAYUNOS ESCOLARES

AUTORIZO

LIC. GABRIEL ULISES MEDRANO NUÑEZ
DIRECTOR DE ASISTENCIA ALIMENTARIA
Y SOCIAL

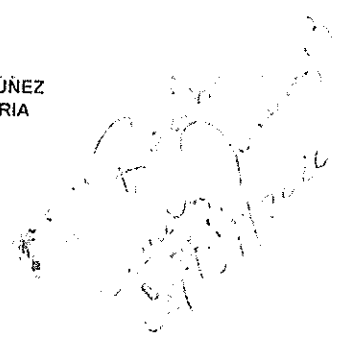

4. 698112
429,970

DIRECCION DE ASISTENCIA ALIMENTARIA Y SOCIAL
DEPARTAMENTO DE DESPENSAS

RELACION DE IMPORTES DE DESPENSAS PARA SU RETENCION
MES DE DICIEMBRE DE 2019

MUNICIPIO	DESPENSAS CANTIDAD	IMPORTE (EN PESOS)	E.A.E. y D CANTIDAD	IMPORTE (EN PESOS)	TOTAL A RETENER
AHOME	2,255	\$22,550.00	28	\$5,600.00	\$28,150.00
ANGOSTURA	1,805	\$18,050.00	18	\$3,600.00	\$21,650.00
BADIRAGUATO	2,275	\$22,750.00	2	\$400.00	\$23,150.00
CONCORDIA	1,605	\$16,050.00	0	\$0.00	\$16,050.00
COSALA	1,757	\$17,570.00	32	\$6,400.00	\$23,970.00
CULIACAN	2,905	\$29,050.00	31	\$6,200.00	\$35,250.00
CHOIX	1,825	\$18,250.00	22	\$4,400.00	\$22,650.00
EL FUERTE	1,605	\$16,050.00	25	\$5,000.00	\$21,050.00
ELOTA	1,605	\$16,050.00	13	\$2,600.00	\$18,650.00
ESCUINAPA	1,605	\$16,050.00	12	\$2,400.00	\$18,450.00
GUASAVE	2,605	\$26,050.00	42	\$8,400.00	\$34,450.00
MAZATLAN	1,955	\$19,550.00	19	\$3,800.00	\$23,350.00
MOCORITO	2,055	\$20,550.00	25	\$5,000.00	\$25,550.00
NAVOLATO	1,655	\$16,550.00	9	\$1,800.00	\$18,350.00
ROSARIO	1,705	\$17,050.00	22	\$4,400.00	\$21,450.00
SAN IGNACIO	1,650	\$16,500.00	17	\$3,400.00	\$19,900.00
SALVADOR ALVARADO	1,905	\$19,050.00	24	\$4,800.00	\$23,850.00
SINALOA DE LEYVA	1,825	\$18,250.00	21	\$4,200.00	\$22,450.00
SUMA	34,597	\$345,970.00	362	\$72,400.00	\$418,370.00



LIC. GABRIEL ULISES MEDRANO NUÑEZ
DIRECTOR DE ASISTENCIA ALIMENTARIA Y SOCIAL

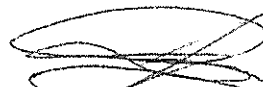

C. MARIA ALEJANDRA LIZARRAGA FELIX
JEFA DEL DEPARTAMENTO DE DESPENSAS

CONTRIBUCION ADICIONAL 20% MUNICIPAL DEL MES DE DICIEMBRE 2019
PESOS

MUNICIPIOS	TOTAL DE PARTICIPACIONES
CHOIX	2,882.50
EL FUERTE	19,510.00
AHOME	156,896.50
SINALOA	9,765.00
GUASAVE	46,466.50
SALVADOR ALVARADO	20,367.00
CULIACAN	687,734.25
NAVOLATO	41,303.50
COSALA	4,901.00
SAN IGNACIO	3,185.00
MAZATLAN	246,459.62
CONCORDIA	4,075.00
ROSARIO	13,978.50
ESCUINAPA	5,426.00
MOCORITO	2,810.00
ANGOSTURA	11,939.00
BADIRAGUATO	10,479.00
ELOTA	15,313.00
TOTAL	1,303,491.37





"2020, Año de Leona Vicario, Benemérita Madre de la Patria"

Dirigido a:		Enviado por:	
Nombre:	L.E. Carlos Gerardo Ortega Carricarte	Nombre:	Andrés Hernández Pastor
Cargo:	Secretario de Administración y Finanzas del Gobierno del Estado de Sinaloa	Cargo:	Subdirector de Área
Email:		Fecha:	23/01/2020
		Tel.:	01(55) 3688 1383

ASUNTO: Transmito a usted para su conocimiento y efectos legales procedentes, la solicitud de compensar las participaciones del Estado de **Sinaloa**, por parte del **ISSSTE**, por la cantidad de **\$168,394.26**, proveniente del adeudo generado por el **H. Ayuntamiento de Cosalá del Estado de Sinaloa**, por el incumplimiento del pago del entero de las cuotas, aportaciones y prestaciones de seguridad social, según oficio **120.125/000165/2020** de 13 del actual.

Se solicita acusar recibo del presente misma vía.

Con un cordial saludo.



= 604,355.00



**GOBIERNO DE
MÉXICO**



ISSSTE
INSTITUTO DE SEGURIDAD
Y SERVICIOS SOCIALES DE LOS
TRABAJADORES DEL ESTADO



2020
LEONA VICARIO
BENEFICIA MEXICA DE LA PATRIA

DIRECCIÓN NORMATIVA DE INVERSIONES Y RECAUDACIÓN
TESORERÍA

Oficio No. 120.125/ 000165 /2020

Ciudad de México, a 13 de enero de 2020

Dr. Fernando Karol Arechederra Mustre
Titular de la Unidad de Coordinación
con Entidades Federativas de la
Subsecretaría de Ingresos de la
Secretaría de Hacienda y Crédito Público
Presente

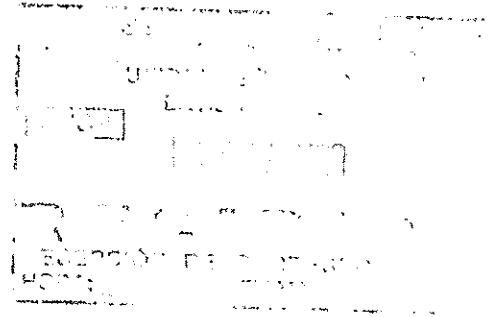

Con fundamento en lo dispuesto en los artículos 21 y 22 de la Ley del Instituto de Seguridad y Servicios Sociales de los Trabajadores del Estado (ISSSTE), publicada en el Diario Oficial de la Federación el 31 de marzo de 2007, y el artículo 38 del Código Fiscal de la Federación, este Instituto procedió a notificar al **H. Ayuntamiento de Cosalá del Estado de Sinaloa** el adeudo que ha generado por el incumplimiento en el pago oportuno de sus cuotas, aportaciones y prestaciones de Seguridad Social señaladas en los artículos 21 y 22 de la Ley del ISSSTE; **del período que comprende la segunda quincena de diciembre de 2016 (24/16)**, la que debió enterar a este Instituto conforme a lo establecido en el segundo párrafo del artículo 21 de la multicitada Ley, al Convenio de Incorporación suscrito con el ISSSTE y a los artículos 2º y 4º del Código Fiscal de la Federación.

Dicha notificación se realizó con el propósito de que las Autoridades correspondientes presentaran en tiempo y forma la documentación comprobatoria que desvirtuara los hechos asentados en la misma u optar por regularizar su situación fiscal realizando el pago requerido; sin embargo, el **H. Ayuntamiento de Cosalá del Estado de Sinaloa a la fecha no ha efectuado gestión alguna ante el ISSSTE para finiquitar su adeudo.**

Por lo antes expuesto y en apego a lo dispuesto en los artículos 21 y 24 del Código Fiscal de la Federación, artículo 9 de la Ley de Coordinación Fiscal, artículo 43 de la Ley de Tesorería de la Federación y lo suscrito en la cláusula **Séptima "A" del Convenio de Incorporación Total Voluntaria al Régimen Obligatorio de Seguridad Social de la Ley del ISSSTE** celebrado con el **H. Ayuntamiento de Cosalá del Estado de Sinaloa, el 03 de diciembre de 1996, documento vigente y aplicable a la fecha**, me permito solicitar a usted gire sus apreciables instrucciones a quien corresponda para que se afecten las participaciones federales que recibe el Gobierno del Estado de **Sinaloa** por un monto de **\$168,394.26 (Ciento Sesenta y Ocho Mil Trescientos Noventa y Cuatro Pesos 26/100 M.N.)** para cubrir al ISSSTE los adeudos generados por el **H. Ayuntamiento de Cosalá del Estado de Sinaloa.**



**GOBIERNO DE
MÉXICO**



ISSSTE
INSTITUTO DE SEGURIDAD
Y SERVICIOS SOCIALES DE LOS
TRABAJADORES DEL ESTADO



2020
LEONA VICARIO
BENIGNITA MADRUGA DE LA PAZ

DIRECCIÓN NORMATIVA DE INVERSIONES Y RECAUDACIÓN
TESORERÍA

Oficio No. 120.125/ 000165 /2020

por incumplimiento del entero de diferencias de cuotas, aportaciones y prestaciones de Seguridad Social de la **segunda quincena de diciembre de 2016**, monto que se procedió a actualizar y al cual se incorporaron los intereses generados de conformidad al artículo 22 de la multicitada Ley, como se describe a continuación:

CONCEPTO	DESCRIPCIÓN	MONTO	ACTUALIZACIÓN	INTERESES	TOTAL
QUINCENA 24-2016 (REAL)					
111001	CUOTAS PARA EL SEGURO DE SALUD DE LOS TRABAJADORES EN ACTIVO, RÉGIMEN DE REPARTO	\$5,041.73	\$728.93	\$1,658.49	\$7,429.15
111011	APORTACIONES PARA EL SEGURO DE SALUD DE LOS TRABAJADORES EN ACTIVO, RÉGIMEN DE REPARTO	\$27,530.51	\$3,980.36	\$9,056.22	\$40,567.09
121001	CUOTAS PARA EL SEGURO DE SALUD DE LOS PENSIONADOS, RÉGIMEN DE REPARTO	\$1,145.85	\$165.67	\$376.93	\$1,688.45
121011	APORTACIONES PARA EL SEGURO DE SALUD DE LOS PENSIONADOS, RÉGIMEN DE REPARTO	\$2,687.72	\$388.59	\$884.13	\$3,960.44
201001	CUOTAS PARA EL SEGURO DE INVALIDEZ Y VIDA, RÉGIMEN DE REPARTO	\$1,145.85	\$165.67	\$376.93	\$1,688.45
201011	APORTACIONES PARA EL SEGURO DE INVALIDEZ Y VIDA, RÉGIMEN DE REPARTO	\$2,333.09	\$337.32	\$767.48	\$3,437.89
301001	CUOTAS PARA EL SEGURO DE SERVICIOS SOCIALES Y CULTURALES, RÉGIMEN DE REPARTO	\$916.68	\$132.53	\$301.54	\$1,350.75
301011	APORTACIONES PARA EL SEGURO DE LOS SERVICIOS SOCIALES Y CULTURALES	\$1,866.47	\$269.85	\$613.98	\$2,750.30
401011	APORTACIONES PARA EL SEGURO DE RIESGOS DE TRABAJO, RÉGIMEN DE REPARTO	\$2,799.71	\$404.78	\$920.97	\$4,125.46
601091	PRÉSTAMO A CORTO PLAZO	\$68,811.71	\$9,948.80	\$22,635.77	\$101,396.28
	TOTAL QUINCENAL	\$114,279.32	\$16,522.50	\$37,592.44	\$168,394.26
	TOTAL	\$114,279.32	\$16,522.50	\$37,592.44	\$168,394.26

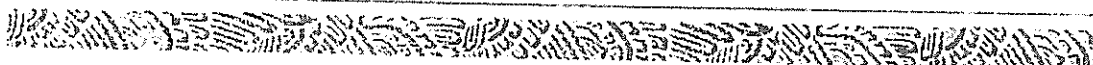



**GOBIERNO DE
MÉXICO**



ISSSTE
INSTITUTO DE SEGURIDAD
Y SERVICIOS SOCIALES DE LOS
TRABAJADORES DEL ESTADO



2020
AÑO DE
LEONA VICARIO
ESTADALTA MADRE DE LA PATRIA

DIRECCIÓN NORMATIVA DE INVERSIONES Y RECAUDACIÓN
TESORERÍA

Oficio No. 120.125/

000165 /2020

Por último, no omito manifestarle que cualquier otro cambio o negociación para el pago de este adeudo entre el ISSSTE y la Dependencia, se hará de su conocimiento de manera oficial.

Sin otro particular, quedo de usted.

Atentamente

C.P. Gabino López Montaña
El Tesorero

- C.C.P.- C. Secretario de Administración y Finanzas del Gobierno del Estado de Sinaloa.- Presente.
C. Presidente Municipal del H. Ayuntamiento de Cosalá del Estado de Sinaloa.- Presente.
C. Director de Enlace y Administración de Participaciones y Convenios de la S.H.C.P.- Presente.
C. Director Normativo de Inversiones y Recaudación del ISSSTE.- Presente.
C. Encargado de la Delegación del ISSSTE en Sinaloa.- Presente.

No. de Aportante 020-25-005

Supervisó: C.P. Alfredo de Jesús Cortés Cedeño

Elaboró: L.E. María de Jesús González García

MEV/JACC

Río Rhu3, piso 10, Colonia Cuauhtémoc, Alcaldía Cuauhtémoc,
C.P. 06500, Ciudad de México, Teléfono: (55) 5140-9617 extensión 13586
www.gob.mx/issste

Página 3 de 3

GOBIERNO DEL ESTADO DE SINALOA
PARTICIPACIONES ESTATALES A LOS MUNICIPIOS
DE ENERO DE 2020 DERIVADAS DE INGRESOS DE DICIEMBRE 2019
PESOS

CONCEPTO	PARTICIPACIONES		
	MONTO TOTAL	ESTATAL	MUNICIPAL
ADQUISICIÓN DE VEHÍCULOS DE MOTOR USADO	6,532,965.71	5,226,372.57	1,306,593.14
TENENCIA	3,676,162.65	2,940,930.12	735,232.53
TOTAL	10,209,128.36	8,167,302.69	2,041,825.67

MUNICIPIO	COEFICIENTE	ADQUISICIÓN DE VEHÍCULOS DE MOTOR USADO	TENENCIA	TOTAL
AHOME	14.4960578	189,404.50	106,579.73	295,984.23
ANGOSTURA	1.6631101	21,730.08	12,227.73	33,957.81
BADIRAGUATO	1.2486055	16,314.19	9,180.15	25,494.35
CONCORDIA	0.9879081	12,907.94	7,263.42	20,171.36
COSALÁ	0.5904984	7,715.41	4,341.54	12,056.95
CULLIACÁN	30.1936009	394,507.52	221,993.18	616,500.69
CHOIX	1.2177024	15,910.42	8,952.94	24,863.36
ELOTA	1.8470973	24,134.05	13,580.46	37,714.51
ESCUINAPA	2.0481768	26,761.34	15,058.86	41,820.20
EL FUERTE	3.5096093	45,856.31	25,803.79	71,660.10
GUASAVE	9.7423355	127,292.69	71,628.82	198,921.51
MAZATLAN	16.7963005	219,459.31	123,491.86	342,951.17
MOCORITO	1.7692386	23,116.75	13,008.02	36,124.77
NAVOLATO	5.3398866	69,770.59	39,260.58	109,031.18
ROSARIO	1.7848892	23,321.24	13,123.09	36,444.33
SALVADOR ALVARADO	2.7253692	35,609.49	20,037.80	55,647.29
SAN IGNACIO	0.7860128	10,269.99	5,779.02	16,049.01
SINALOA	3.2536011	42,511.33	23,921.53	66,432.86
TOTAL	100.0000	1,306,593.14	735,232.53	2,041,825.67



"2020, Año de Leona Vicario, Benemérita Madre de la Patria"

Dirigido a:		Enviado por:	
Nombre:	L.E. Carlos Gerardo Ortega Carricarte	Nombre:	Andrés Hernández Pastor
Cargo:	Secretario de Administración y Finanzas del Gobierno del Estado de Sinaloa	Cargo:	Subdirector de Área
Email:		Fecha:	23/01/2020
		Tel.:	01(55) 3688 1383

ASUNTO: Transmito a usted para su conocimiento y efectos legales procedentes, la solicitud de compensar las participaciones del Estado de **Sinaloa**, por parte del **ISSSTE**, por la cantidad de **\$435,961.62**, proveniente del adeudo generado por el **H. Ayuntamiento de Cosalá del Estado de Sinaloa**, por el incumplimiento del pago del entero de las cuotas, aportaciones y prestaciones de seguridad social, según oficio **120.125/000164/2020** de 13 del actual.

Se solicita acusar recibo del presente misma vía.

Con un cordial saludo.



**GOBIERNO DE
MÉXICO**



ISSSTE
INSTITUTO DE SEGURIDAD
Y SERVICIOS SOCIALES DE LOS
TRABAJADORES DEL ESTADO



2020
LEONORA VICARIO
REPRESENTA PAZ EN LA PATRIA

DIRECCIÓN NORMATIVA DE INVERSIONES Y RECAUDACIÓN
TESORERÍA

Oficio No. 120.125/ 000164 /2020

Ciudad de México, a 13 de enero de 2020

Dr. Fernando Karol Arechederra Mustre
Titular de la Unidad de Coordinación
con Entidades Federativas de la
Subsecretaría de Ingresos de la
Secretaría de Hacienda y Crédito Público
Presente

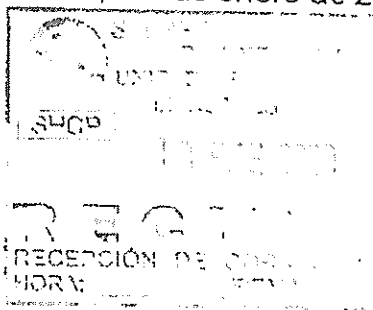

Con fundamento en lo dispuesto en los artículos 21 y 22 de la Ley del Instituto de Seguridad y Servicios Sociales de los Trabajadores del Estado (ISSSTE), publicada en el Diario Oficial de la Federación el 31 de marzo de 2007, y el artículo 38 del Código Fiscal de la Federación, este Instituto procedió a notificar al **H. Ayuntamiento de Cosalá del Estado de Sinaloa** el adeudo que ha generado por el incumplimiento en el pago oportuno de sus cuotas, aportaciones y prestaciones de Seguridad Social señaladas en los artículos 21 y 22 de la Ley del ISSSTE; **del período que comprende la primera y segunda quincena de diciembre de 2018 (23 y 24/18)**, las que debió enterar a este Instituto conforme a lo establecido en el segundo párrafo del artículo 21 de la multicitada Ley, al Convenio de Incorporación suscrito con el ISSSTE y a los artículos 2º y 4º del Código Fiscal de la Federación.

Dicha notificación se realizó con el propósito de que las Autoridades correspondientes presentaran en tiempo y forma la documentación comprobatoria que desvirtuara los hechos asentados en la misma u optar por regularizar su situación fiscal realizando el pago requerido; sin embargo, el **H. Ayuntamiento de Cosalá del Estado de Sinaloa a la fecha no ha efectuado gestión alguna ante el ISSSTE para finiquitar su adeudo.**

Por lo antes expuesto y en apego a lo dispuesto en los artículos 21 y 24 del Código Fiscal de la Federación, artículo 9 de la Ley de Coordinación Fiscal, artículo 43 de la Ley de Tesorería de la Federación y lo suscrito en la cláusula Séptima "A" del **Convenio de Incorporación Total Voluntaria al Régimen Obligatorio de Seguridad Social de la Ley del ISSSTE** celebrado con el **H. Ayuntamiento de Cosalá del Estado de Sinaloa, el 03 de diciembre de 1996, documento vigente y aplicable a la fecha**, me permito solicitar a usted gire sus apreciables instrucciones a quien corresponda para que *se afecten las participaciones federales que recibe el Gobierno del Estado de Sinaloa* por un monto de **\$435,961.62 (Cuatrocientos Treinta y Cinco Mil Novecientos Sesenta y Un Pesos 62/100 M.N.)** para cubrir al ISSSTE los adeudos generados por el **H. Ayuntamiento de Cosalá del Estado de Sinaloa**, por incumplimiento del entero de cuotas, aportaciones y prestaciones de Seguridad Social de la **primera y segunda quincena de diciembre de 2018**, monto que se

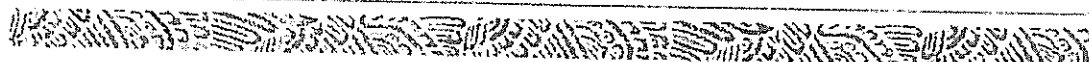



**GOBIERNO DE
MÉXICO**



ISSSTE
INSTITUTO DE SEGURIDAD
Y SERVICIOS SOCIALES DE LOS
TRABAJADORES DEL ESTADO



2020
LEONORA VICARIO
SECRETARÍA MAJORA DE LA PATRIA

DIRECCIÓN NORMATIVA DE INVERSIONES Y RECAUDACIÓN
TESORERÍA

Oficio No. 120.125/

000164 /2020

procedió a actualizar y al cual se incorporaron los intereses generados de conformidad al artículo 22 de la multicitada Ley, como se describe a continuación:

CONCEPTO	DESCRIPCIÓN	MONTO	ACTUALIZACIÓN	INTERESES	TOTAL
QUINCENA 23-2018 (REAL)					
112001	CUOTAS PARA EL SEGURO DE SALUD DE LOS TRABAJADORES EN ACTIVO, REGIMEN DE CAPITALIZACION	\$28,619.11	\$851.13	\$3,083.18	\$32,553.42
112011	APORTACIONES PARA EL SEGURO DE SALUD DE LOS TRABAJADORES EN ACTIVO, REGIMEN DE CAPITALIZAC	\$76,088.12	\$2,262.86	\$8,197.08	\$86,548.06
122001	CUOTAS PARA EL SEGURO DE SALUD DE LOS PENSIONADOS, REGIMEN DE CAPITALIZACION	\$6,504.31	\$193.44	\$700.72	\$7,398.47
122011	APORTACIONES PARA EL SEGURO DE SALUD DE LOS PENSIONADOS, REGIMEN DE CAPITALIZACION	\$7,428.31	\$220.92	\$800.26	\$8,449.49
202001	CUOTAS PARA EL SEGURO DE INVALIDEZ Y VIDA, REGIMEN DE CAPITALIZACION	\$6,504.31	\$193.44	\$700.72	\$7,398.47
202011	APORTACIONES PARA EL SEGURO DE INVALIDEZ Y VIDA, REGIMEN DE CAPITALIZACION	\$6,448.14	\$191.77	\$694.67	\$7,334.58
302001	CUOTAS PARA EL SEGURO DE SERVICIOS SOCIALES Y CULTURALES, REGIMEN DE CAPITALIZACION	\$5,203.54	\$154.75	\$560.58	\$5,918.87
302011	APORTACIONES PARA EL SEGURO DE SERVICIOS SOCIALES Y CULTURALES, REGIMEN DE CAPITALIZACION	\$5,158.60	\$153.42	\$555.74	\$5,867.76
402011	APORTACIONES PARA EL SEGURO DE RIESGOS DEL TRABAJO, REGIMEN DE CAPITALIZACION	\$7,737.77	\$230.12	\$833.60	\$8,801.49
600091	PRESTAMO A CORTO PLAZO	\$43,187.98	\$1,284.41	\$4,652.70	\$49,125.09
TOTAL QUINCENAL		\$192,880.19	\$5,736.26	\$20,779.25	\$219,395.70
QUINCENA 24-2018 (REAL)					
112001	CUOTAS PARA EL SEGURO DE SALUD DE LOS TRABAJADORES EN ACTIVO, REGIMEN DE CAPITALIZACION	\$28,567.02	\$645.04	\$2,908.64	\$32,120.70
112011	APORTACIONES PARA EL SEGURO DE SALUD DE LOS TRABAJADORES EN ACTIVO, REGIMEN DE CAPITALIZAC	\$75,948.40	\$1,714.91	\$7,732.94	\$85,396.25
122001	CUOTAS PARA EL SEGURO DE SALUD DE LOS PENSIONADOS, REGIMEN DE CAPITALIZACION	\$6,492.47	\$146.60	\$661.05	\$7,300.12
122011	APORTACIONES PARA EL SEGURO DE SALUD DE LOS PENSIONADOS, REGIMEN DE CAPITALIZACION	\$7,414.67	\$167.42	\$754.95	\$8,337.04
202001	CUOTAS PARA EL SEGURO DE INVALIDEZ Y VIDA, REGIMEN DE CAPITALIZACION	\$6,492.47	\$146.60	\$661.05	\$7,300.12
202011	APORTACIONES PARA EL SEGURO DE INVALIDEZ Y VIDA, REGIMEN DE CAPITALIZACION	\$6,436.30	\$145.33	\$655.33	\$7,236.96
302001	CUOTAS PARA EL SEGURO DE SERVICIOS SOCIALES Y CULTURALES, REGIMEN DE CAPITALIZACION	\$5,194.07	\$117.28	\$528.85	\$5,840.20
302011	APORTACIONES PARA EL SEGURO DE SERVICIOS SOCIALES Y CULTURALES, REGIMEN DE CAPITALIZACION	\$5,149.13	\$116.27	\$524.28	\$5,789.68
402011	APORTACIONES PARA EL SEGURO DE RIESGOS DEL TRABAJO, REGIMEN DE CAPITALIZACION	\$7,723.56	\$174.40	\$786.40	\$8,684.36
600091	PRESTAMO A CORTO PLAZO	\$43,187.98	\$975.18	\$4,397.33	\$48,560.49
TOTAL QUINCENAL		\$192,606.07	\$4,349.03	\$19,610.82	\$216,565.92
TOTAL		\$385,486.26	\$10,085.29	\$40,390.07	\$435,961.62

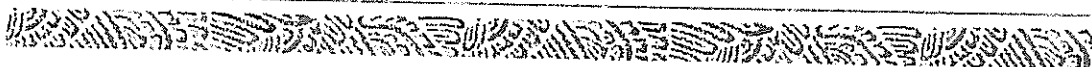



**GOBIERNO DE
MÉXICO**



ISSSTE

INSTITUTO DE SEGURIDAD
Y SERVICIOS SOCIALES DE LOS
TRABAJADORES DEL ESTADO



2020

LEONA VICARIO
FUNDADORA MADRE DE LA PATRIA

DIRECCIÓN NORMATIVA DE INVERSIONES Y RECAUDACIÓN
TESORERÍA

Oficio No. 120.125/ 000164 /2020

Por último, no omito manifestarle que cualquier otro cambio o negociación para el pago de este adeudo entre el ISSSTE y la Dependencia, se hará de su conocimiento de manera oficial.

Sin otro particular, quedo de usted.

Atentamente

C.P. Gabino López Montaña
El Tesorero

- C.C.P.-
- C. Secretario de Administración y Finanzas del Gobierno del Estado de Sinaloa.- Presente.
 - C. Presidente Municipal del H. Ayuntamiento de Cosalá del Estado de Sinaloa.- Presente.
 - C. Director de Enlace y Administración de Participaciones y Convenios de la S.H.C.P.- Presente.
 - C. Director Normativo de Inversiones y Recaudación del ISSSTE.- Presente.
 - C. Encargado de la Delegación del ISSSTE en Sinaloa.- Presente.

Afectación No. 2019001766
No. de Aportante 020-25-005

Supervisó: C.P. Alfredo de Jesús Cortés Cedeño

Elaboró: L.E. María de Jesús González García

ÁEEV/JACC

Río Rhin 3, piso 10, Colonia Cuauhtémoc, Alcaldía Cuauhtémoc,
C.P. 06500, Ciudad de México, Teléfono: (55) 5140-9617 extensión 13586
www.gob.mx/issste

Página 3 de 3

